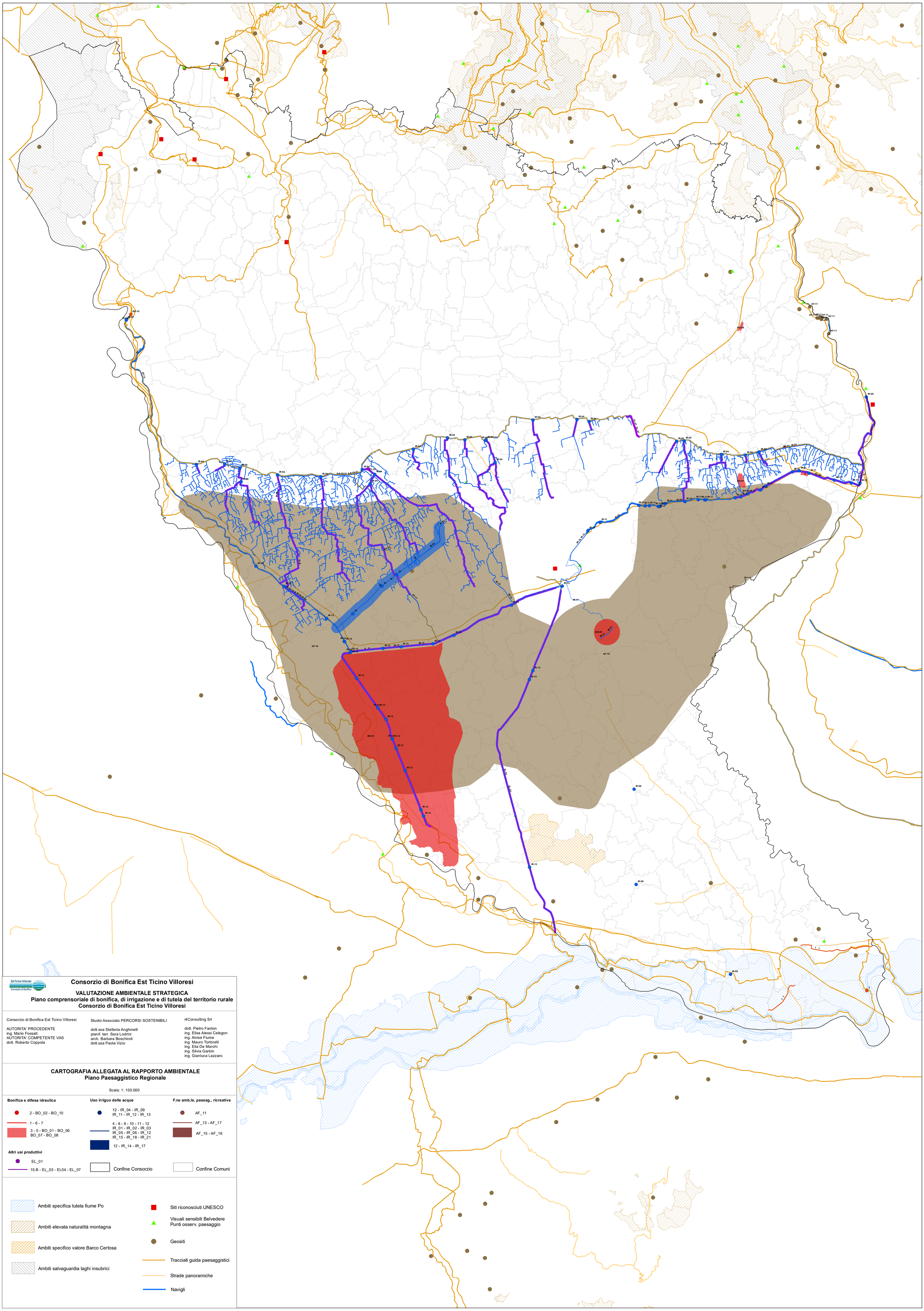

Consorzio di Bonifica Est Ticino Villoresi

VALUTAZIONE AMBIENTALE STRATEGICA
Piano comprensoriale di bonifica, di irrigazione e di tutela del territorio rurale
Consorzio di Bonifica Est Ticino Villoresi

Consorzio di Bonifica Est Ticino Villoresi

AUTORITA' PROCEDENTE
ing. Mario Fossati
AUTORITA' COMPETENTE VAS
dott. Roberto Coppola

Studio Associato PERCORSI SOSTENIBILI

dott.ssa Stefania Anghinelli
pianif. terr. Sara Lodrini
arch. Barbara Boschiroli
dott.ssa Paola Vizio

i4Consulting Srl

dott. Pietro Fanton
ing. Elisa Alessi Celegon
ing. Alvise Fiume
ing. Mauro Tortorelli
ing. Elia De Marchi
ing. Silvia Garbin
ing. Gianluca Lazzaro

CARTOGRAFIA ALLEGATA AL RAPPORTO AMBIENTALE
Piano Paesaggistico Regionale

Scala: 1: 100.000

Bonifica e difesa idraulica

- 2 - BO_02 - BO_10
- 1 - 6 - 7
- 3 - 5 - BO_01 - BO_06 BO_07 - BO_08

Altri usi produttivi

- EL_01
- 15.B - EL_03 - EL04 - EL_07

Uso irriguo delle acque

- 12 - IR_04 - IR_09 IR_11 - IR_12 - IR_13
- 4 - 8 - 9 - 10 - 11 - 12 IR_01 - IR_02 - IR_03 IR_05 - IR_06 - IR_12 IR_15 - IR_18 - IR_21
- 12 - IR_14 - IR_17
- Confine Consorzio

F.ne amb.le, paesag., ricreativa

- AF_11
- AF_13 - AF_17
- AF_15 - AF_16
- Confine Comuni

- Ambiti specifica tutela fiume Po
- Ambiti elevata naturalità montagna
- Ambiti specifico valore Barco Certosa
- Ambiti salvaguardia laghi insubrici
- Siti riconosciuti UNESCO
- Visuali sensibili Belvedere Punti osserv. paesaggio
- Geositi
- Tracciati guida paesaggistici
- Strade panoramiche
- Navigli